

子育て支援センター

はやぶさだより

2019年 7月号



7月の予定

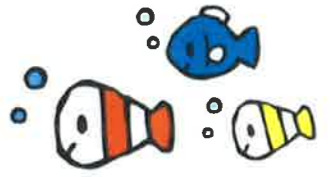

こんにちは！子育て支援センターはやぶさです！
日差しはすでに夏を思わせ、日焼けした顔は、元気にお外あそびを楽しんでいる「あかし」です。
今月は、7月ならではのイベントにぜひ足を運んでください。

★英語あそび★1日(月) 10:00~10:15

はやぶさ保育園の英語講師 シア先生と楽しく英語で遊びます。シア先生が奏でるギターに合わせて英語の歌を歌ったり、身近な英語を発音して遊びます。

●参加対象：H29年3月までに生まれたお子さん

★七夕★5日(金) 10:00~10:30

はやぶさ保育園の園児と一緒に七夕の会に参加しませんか？七夕の歌を歌ったり、保育士による七夕の劇を見たりして楽しく過ごしましょう！

●お申し込みの必要はありません。

★お遊戯室開放★10日(水) 10:00~11:00

はやぶさ保育園の広いお遊戯室で、たくさん体を動かして遊びましょう。コンピカー・平均台・乗り物クッション・フラフープなど楽しい遊具をたくさん準備してお待ちしております。

★水あそび★12日(金) 10:30~11:30

保護者の方も一緒に遊べる服装でご参加下さい。

●持ち物：・水着・着替え・ビーチサンダル
・バスタオル

※おむつが外れていないお子さんは、水あそび用の紙パンツをご使用下さい。

※雨天時は中止とさせていただきます。



★ママ&キッズカル★

18日(木) 11:00~12:00

実際にお子さんの離乳食と保護者用の給食を提供しながら、保育園の管理栄養士が離乳食のお悩みにお答えします。

●3組限定

(お電話でお申し込みのうえ、直接支援センターにお越しいただき、アレルギーの有無やお子様の離乳食の進み具合などをお聞かせ下さい。)

●参加申し込み：7月1日(月)9:30から

●料金：親子お2人で500円です。

●持ち物：スタイ・おしぼり



★メイキング!★22日(月) 10:30~11:30

季節にちなんだものや、手作り玩具などを制作して遊びます。今月は親子で夏の装飾をした可愛いうちわ作りを行います。

ご自宅からうちわを1枚持参してご参加下さい。

●10組限定(事前にお申し込みが必要です。)

★ベビーピクス★24日(水) 10:00~11:00

講師 山形済生病院 健康増進センターめぐみ 舟越聖子先生

親子のスキンシップを基本に、ベビーマッサージとベビーエクササイズからなるプログラムです。お母さんの愛情がこもったマッサージやエクササイズは赤ちゃんの知的発達や情緒性の発達にも効果があると言われています。また、妊娠前の体に戻す為のお母さんたちの運動も一緒にを行います。

●参加申し込み：7月11日(木)13:00から

●参加対象：1ヶ月検診後から、歩き始める前までの体調の良いお子さん、10組

●持ち物：バスタオル、保険料100円です。

★身体測定・看護師相談会★ 26日(金)

10:00~11:30

看護師がお子様の身長と体重を計測します。合わせて相談会も行いますので、お気軽にご参加下さい。0歳児さんはバスタオルをお持ち下さい。

★お誕生会★

11:30~12:00

7月生まれのお友だちは11時までにはお越し下さい。誕生月以外のお友だちは一緒にお祝いして下さいね。



日	月	火	水	木	金	土
	★1★ 英語あそび	2	3	4	★5★ 七夕	6
7	8	9	★10★ お遊戯室開放	11	★12★ 水あそび	13
14	15 お休み	16	17	★18★ ママ&キッズカル AM予約者のみ	19 お休み	20
21	★22★ メイキング! AM予約者のみ	23	★24★ ベビーピクス AM予約者のみ	25	★26★ 身体測定 看護師相談会 お誕生会	27
28	29	★30★ タッチケア AM予約者のみ	31			

★タッチケア★ 30日(火) 10:30~11:15

タッチケア指導者資格を持った保育士によるタッチケア教室です。タッチケアは、お母さんとお子さんの結びつきを深め、赤ちゃんの発達を促進します。ゆったりした気持ちでマッサージを楽しみましょう。簡単なマッサージですので、初めての方もお気軽にご参加下さい。

●10組限定(事前にお申し込みが必要です。) ●参加対象 1ヶ月検診後から、歩き始め前までの0歳児のお子さん ●持ち物：バスタオル1枚、保険料100円です。



★お車で越しの方は、保育園駐車場内 時速10km未満での走行をお願いいたします。

★支援センターをご利用の際は、正面玄関右側にあるインターホンでお知らせ下さい。

★貴重品の持ち込みは、ご遠慮下さい。

★水分補給用の飲み物は、各自ご準備下さい。

★事前にお申し込みが必要なイベントはお電や支援センターのお越しいただきお申し込み下さい。

また、ベビーピクス以外のご予約のお電話は支援センターの開所時間内にお願いいたします。ご予約はお電話を下されたご本人様分のみとさせていただきます。複数のご予約はお取りできませんので、ご了承ください。

★料金の発生するイベントの際には、おつりのないようにご協力よろしくお願いいたします。

開所時間 月曜日から金曜日

AM 9:30~12:00

PM 13:30~16:00

土・日・祝日はお休みになります。

駐車場は、正面玄関駐車場をお使い下さい。



社会福祉法人 済生会支部山形県済生会
はやぶさ保育園

〒990-2474 山形市大字沼木 1139-16

TEL023-664-1701 FAX 023-664-1702

URL: <http://www.hayabusa-ns.jp/>

e-mail: hayabusa@yamagata-saiseikai.org